

Software zur Instandhaltungsplanung

[awa_2000]

gastgeb & partner
informationssysteme

pater-frey-ring 69
D-86698 oberndorf

info@awa2000.de
www.awa2000.de

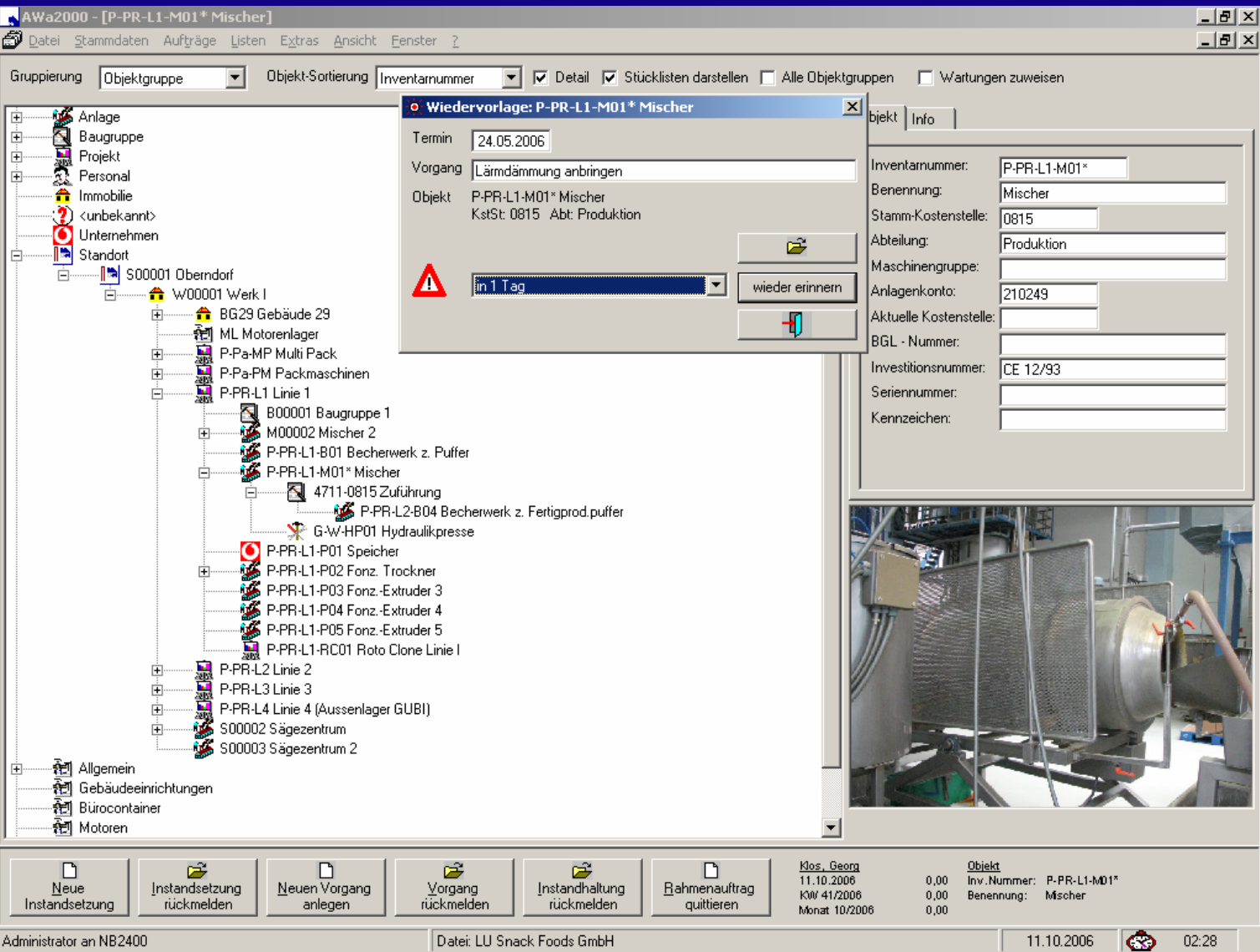

Directory Tree View

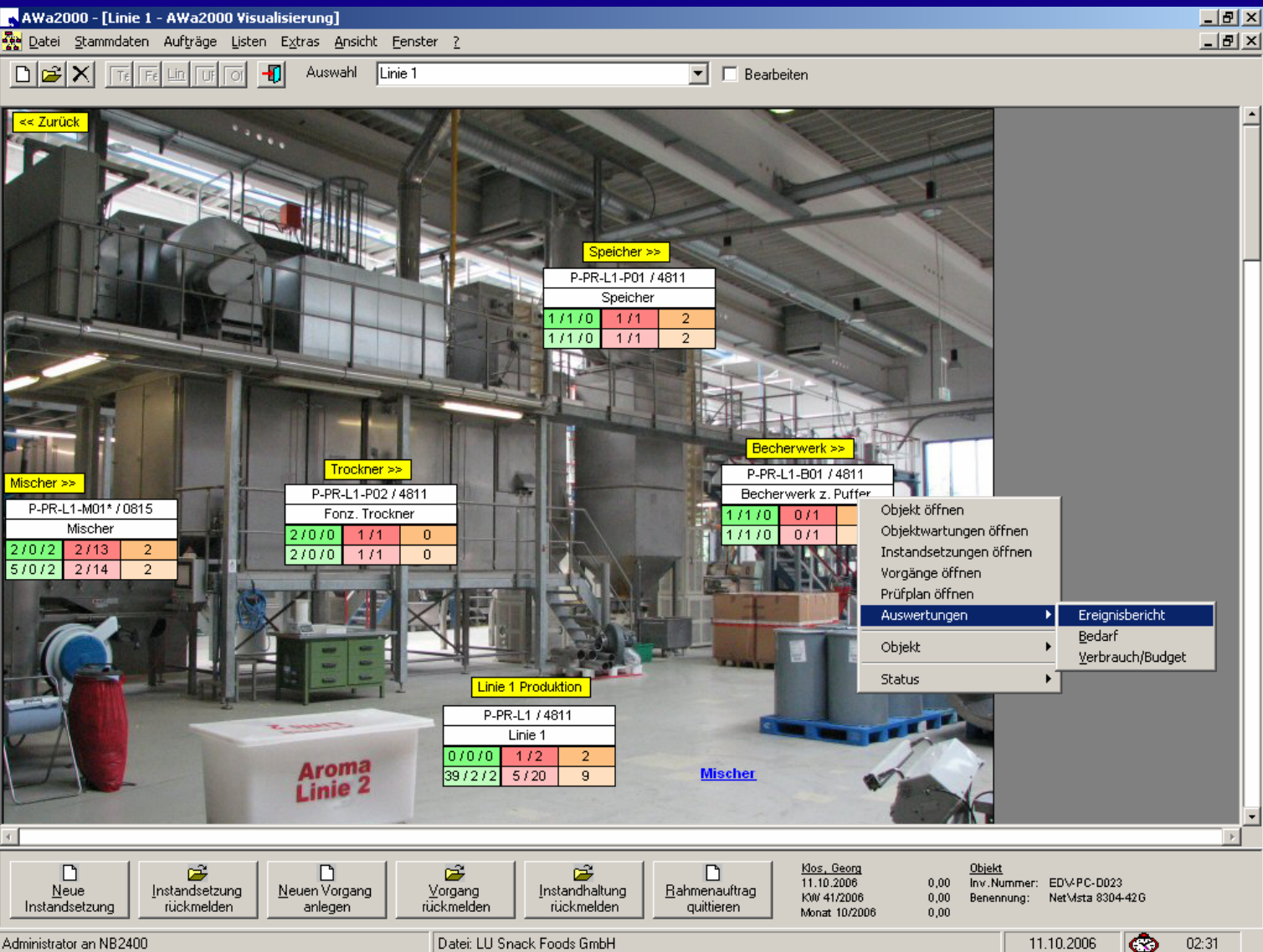

Graphical Navigator

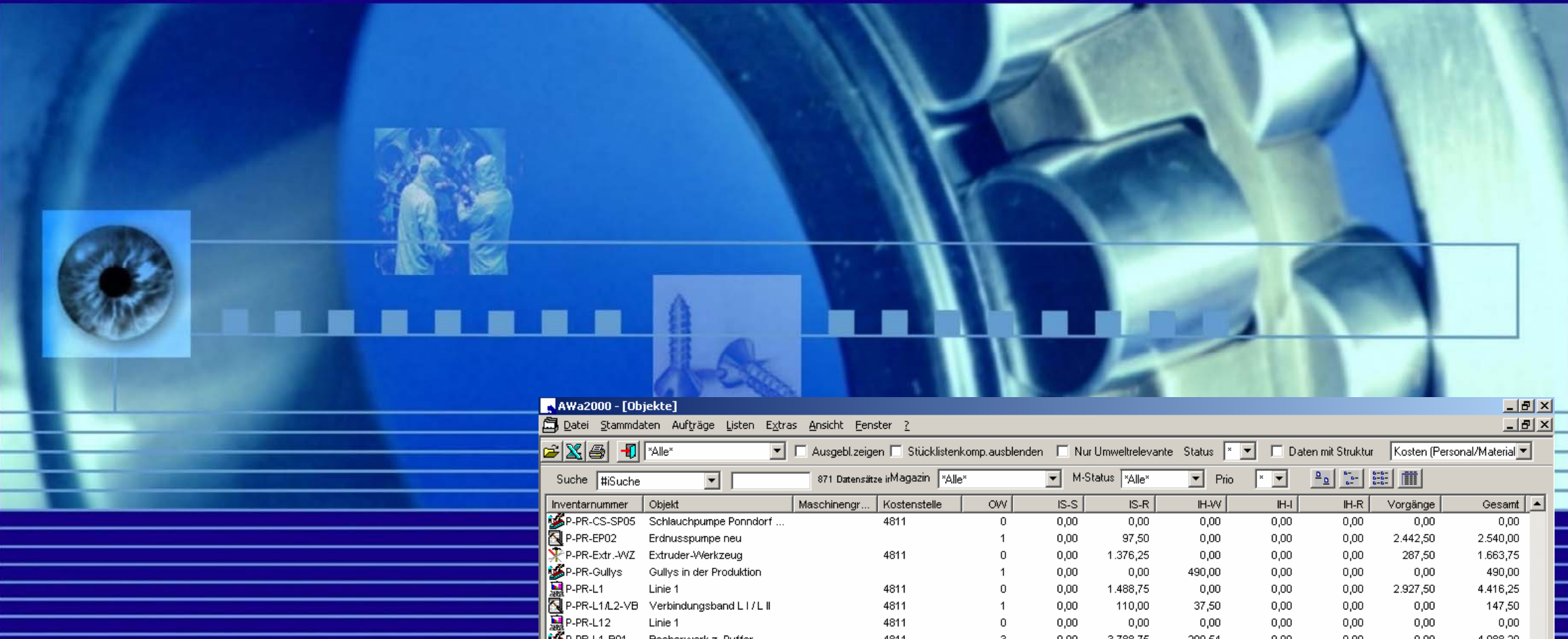

Awa2000 - [Objekte]

Suche #Suche 871 Datensätze in Magazin "Alle" M-Status "Alle" Prio

Inventarnummer	Objekt	Maschinengr...	Kostenstelle	OW	IS-S	IS-R	IH-WV	IH-I	IH-R	Vorgänge	Gesamt
P-PR-CS-SP05	Schlauchpumpe Ponnord...	4811	0	0,00	0,00	0,00	0,00	0,00	0,00	0,00	0,00
P-PR-EP02	Erdrusspumpe neu	4811	1	0,00	97,50	0,00	0,00	0,00	0,00	2.442,50	2.540,00
P-PR-Extr.-WZ	Extruder-Werkzeug	4811	0	0,00	1.376,25	0,00	0,00	0,00	0,00	287,50	1.663,75
P-PR-Gullys	Gullys in der Produktion	4811	1	0,00	0,00	490,00	0,00	0,00	0,00	0,00	490,00
P-PR-L1	Linie 1	4811	0	0,00	1.488,75	0,00	0,00	0,00	0,00	2.927,50	4.416,25
P-PR-L1A2-VB	Verbindungsband L I / L II	4811	1	0,00	110,00	37,50	0,00	0,00	0,00	0,00	147,50
P-PR-L1-L2	Linie 1	4811	0	0,00	0,00	0,00	0,00	0,00	0,00	0,00	0,00
P-PR-L1-B01	Becherwerk z. Puffer	4811	3	0,00	3.788,75	299,54	0,00	0,00	0,00	0,00	4.088,29
P-PR-L1-B02	Becherwerk z. Trockner	4811	2	0,00	1.275,00	275,00	0,00	0,00	0,00	0,00	1.550,00
P-PR-L1-B03	Becherwerk z. Prod. verteilg.	4811	2	0,00	3.446,58	2.208,30	0,00	0,00	0,00	40,00	5.694,88
P-PR-L1-B04	Becherwerk zum Fertigpro...	4811	0	0,00	2.552,50	0,00	0,00	0,00	0,00	0,00	2.552,50
P-PR-L1-Ba01	Bänder	4811	2	0,00	2.326,12	125,00	0,00	0,00	0,00	25,00	2.476,12
P-PR-L1-C01	Coatingstation	4811	2	0,00	5.950,80	700,00	0,00	0,00	0,00	493,75	7.144,55
P-PR-L1-C01...	Controlsystem f. Coatings...	4811	0	0,00	0,00	0,00	0,00	0,00	0,00	0,00	0,00
P-PR-L1-C01...	Ovalradzähler	4811	0	0,00	0,00	37,50	0,00	0,00	0,00	0,00	37,50
P-PR-L1-FM03	tragbares Feuchtemesse...	4811	0	0,00	0,00	0,00	0,00	0,00	0,00	0,00	0,00
P-PR-L1-FM04	tragbares Feuchtemesse...	4811	0	0,00	0,00	0,00	0,00	0,00	0,00	0,00	0,00
P-PR-L1-M01*	Mischer	0815	3	625,00	8.540,79	25.739,50	0,00	25,00	175,00	35.105,29	
P-PR-L1-P01	Speicher	4811	4	50,00	3.842,34	37,50	0,00	0,00	7.702,50	11.632,34	
P-PR-L1-P02	Fonz. Trockner	4811	2	50,00	5.584,60	62,50	0,00	0,00	62,50	5.759,60	
P-PR-L1-P03	Fonz-Extruder 3	4811	2	0,00	6.748,69	118,75	0,00	0,00	25,00	6.892,44	
P-PR-L1-P04	Fonz-Extruder 4	4811	2	0,00	5.530,39	165,00	0,00	0,00	0,00	5.695,39	
P-PR-L1-P05	Fonz-Extruder 5	4811	1	0,00	4.551,65	190,00	0,00	0,00	8.777,50	13.519,15	
P-PR-L1-P06	Fonz-Extruder 6	4811	0	0,00	1.537,50	0,00	0,00	0,00	12,50	1.550,00	
P-PR-L1-PU01	Puffer/Siebrinne	4811	1	0,00	312,50	124,54	0,00	0,00	0,00	437,04	
P-PR-L1-PU02	FP-puffer + Dosierinne + a...	4811	0	0,00	25,00	0,00	0,00	0,00	12,50	37,50	
P-PR-L1-R01	Rüttler	4811	1	0,00	962,37	93,64	0,00	0,00	0,00	1.056,01	
P-PR-L1-RC01	Roto Clone Linie I	4811	2	0,00	1.662,50	999,54	0,00	0,00	12,50	2.674,54	
P-PR-L1-T01	Trockner	4811	1	0,00	2.998,59	300,00	0,00	0,00	0,00	3.298,59	
P-PR-L1-T01n...	Trockner L I - neu	4811	2	0,00	172,50	200,00	0,00	0,00	0,00	372,50	
P-PR-L1-W01*	Anmischwaage	4811	0	0,00	50,00	0,00	0,00	0,00	0,00	50,00	
P-PR-L1-WB01	2 Wartungsbühnen	4811	0	0,00	0,00	0,00	0,00	0,00	0,00	0,00	
P-PR-L2	Linie 2	4811	0	0,00	574,77	0,00	0,00	0,00	401,25	976,02	

Neue Instandsetzung Instandsetzung rückmelden Neuen Vorgang anlegen Vorgang rückmelden Instandhaltung Instandhaltung rückmelden Rahmenauftrag quittieren

Administrator an NB2400 Datei: LU Snack Foods GmbH 11.10.2006 02:30

View by Icon

Awa2000 - [Objekte]

Suche #Suche 36 Datensätze in Auswahl Magazin "Alle" M-Status "Alle" Prio

Objekt	Eigenschaften	Objektwartungen
EDV-SW-U002	Upgrade BDE System (Euro-Update)	Allgemeine Software EDV
EDV-SW-U003	Upgrade Maintenance Software	Allgemeine Software EDV
EDV-SW-U004	Upgrade Pers.Zeiterfassung (Akkord)	Allgemeine Software EDV
EDV-SW-U005	Upgrade AW/A - Visualisierung	Allgemeine Software EDV
EDV-SW-U006	Software doSync + doShow	EDV Software EDV
EDV-SW-U007	Upgrade LÖWIS /PPS - PZw/	Allgemeine Software EDV
EDV-G-005	Network Development (LWL)	EDV Ausstattung EDV
EDV-PC-I001	Panicon 15" TS Ind PC	PC EDV
EDV-SW-U005	Pallet Inscription + Registration System	EDV Software EDV
EDV-PC-I002	Beckhoff 15" TS Ind PC	PC EDV
EDV-G-006	4 Intermed. Scanner Pistole	EDV Ausstattung EDV
EDV-SW-U006	Backdoor Scanning	EDV Software EDV
EDV-PC-D023	NetVista 8304-42G	PC EDV
EDV-PC-D024	NetVista 8304-42G	PC EDV
EDV-G-002	CPU Switch	EDV Komponenten EDV
EDV-G-003	Datensicherungsschrank	EDV Ausstattung EDV
EDV-G-004	Video-Conference System	EDV Ausstattung EDV
C/E 14/05	Etikettierer E&V Systeme	EDV Software EDV
EDV-SW-U004	diverse Software	EDV Software EDV
EDV-AK-004	Cisco Network Switch 2950	Aktive Komponenten EDV
EDV-G-007	New Fax Machines	EDV Ausstattung EDV
EDV-G-008	1 Symbol Scanner Pistol	EDV Ausstattung EDV
EDV-G-009	APC Power Supply	EDV Ausstattung EDV
P-Pa-PV-WP01	Wardplatz Produktverteilung	EDV Ausstattung EDV
EDV-SW-U001	Pers. Timesched. Software	Allgemein Software EDV
EDV-SW-U001	Maintenance Software AWA2000	Allgemein Software EDV
EDV-SW-U002	Prod. Time Sched. Software	Allgemein Software EDV
EDV-PC-D013	NetVista 8184-M7G	PC EDV
EDV-PC-D014	NetVista 8184-M7G	PC EDV
EDV-G-011	Data Beamer Liesegang DV360	EDV Ausstattung EDV
EDV-SW-U007	Upgrade LÖWIS /PPS - PZw/ 2045	Allgemeine Software EDV
P-PR-L4-C01	Coatingstation	4811 Produktion
P-PR-L4-SR01	Siebrinne	4811
P-PR-S-001	Silo 1	4811

Neue Instandsetzung Instandsetzung rückmelden Neuen Vorgang anlegen Vorgang rückmelden Instandhaltung Instandhaltung rückmelden Rahmenauftrag quittieren

Administrator an NB2400 Datei: LU Snack Foods GmbH 11.10.2006 02:29

List View

Object Management

